

Approvato con deliberazione di Consiglio Provinciale n. 53 / 33382 del 7 novembre 2003

Tavola  
 3.1a

ELEMENTI DEL QUADRO TERRITORIALE-AMBIENTALE

IL SISTEMA DELLA MOBILITA'

 ELEMENTI DELLA RETE VIABILISTICA DI LIVELLO REGIONALE

LIMITI AMMINISTRATIVI

 CONFINI COMUNALI

 CONFINI PROVINCIALI

 CONFINI COMUNITA' MONTANA OLTREPO PAVESE

IL SISTEMA DELLE ACQUE

 CORSI D'ACQUA PRINCIPALI

 CORSI D'ACQUA MINORI

 SPECCHI D'ACQUA E ALVEI FLUVIALI

IL SISTEMA PAESISTICO-AMBIENTALE

AMBITI UNITARI (UNITA' TIPOLOGICHE)

 PIANURA IRRIGUA LOMELLINA

 CENTRI E NUCLEI STORICI

AMBITI DI TUTELA

PRESCRIZIONI

 AREE DI ELEVATO CONTENUTO NATURALISTICO

INDIRIZZI

 AREE DI CONSOLIDAMENTO DEI CARATTERI NATURALISTICI

 AREE DI RIQUALIFICAZIONE E DI RICOMPENSAZIONE DELLA TRAMA NATURALISTICA

IL SISTEMA INSEDIATIVO DELLA MOBILITA' E DELLE INFRASTRUTTURE

AMBITI TERRITORIALI TEMATICI

 5 AMBITO DELLA VALLE DEL TORRENTE ASOGNA

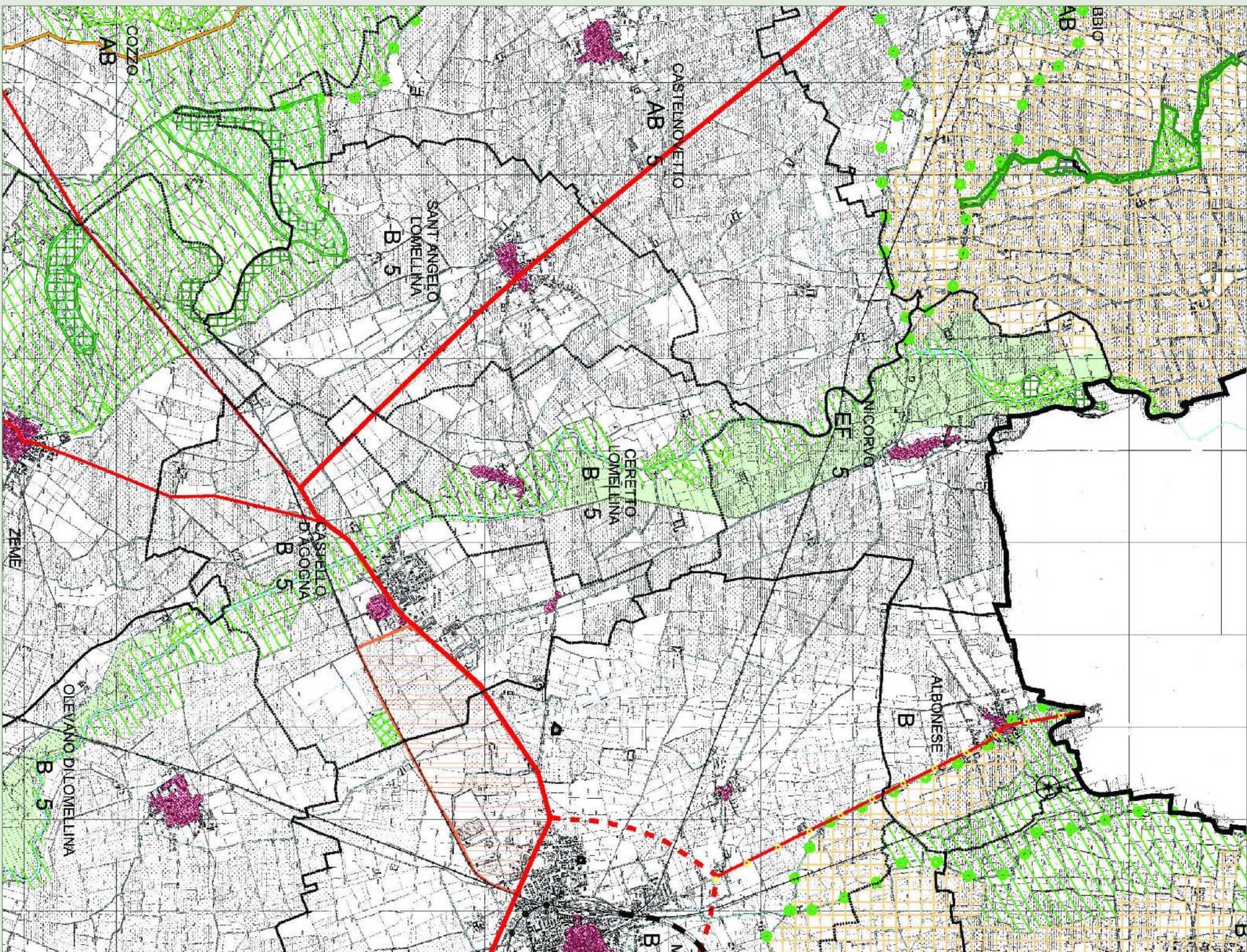

Approvato con deliberazione di Consiglio Provinciale n. 53 / 33382 del 7 novembre 2003

Tavola  
 3.2a

AMBITI UNITARI (UNITA' DI PAESAGGIO)

 PIANURA IRRIGUA LOMELLINA

ELEMENTI E SISTEMI DI RILEVANZA SOVRA COMUNALE

PREVISIONI PRESCRITTIVE

 EMERGENZE NATURALISTICHE

 AREE DI ELEVATO CONTENUTO NATURALISTICO

 AREE DI CONSOLIDAMENTO DEI CARATTERI NATURALISTICI

 AREE DI RIQUALIFICAZIONE E DI RICOMPENSAZIONE DELLA TRAMA NATURALISTICA

 CENTRI E NUCLEI STORICI

 RETE VIARIA DI STRUTTURA

 RETE IMPIANTI

 CONFINI COMUNALI

 CONFINI PROVINCIALI

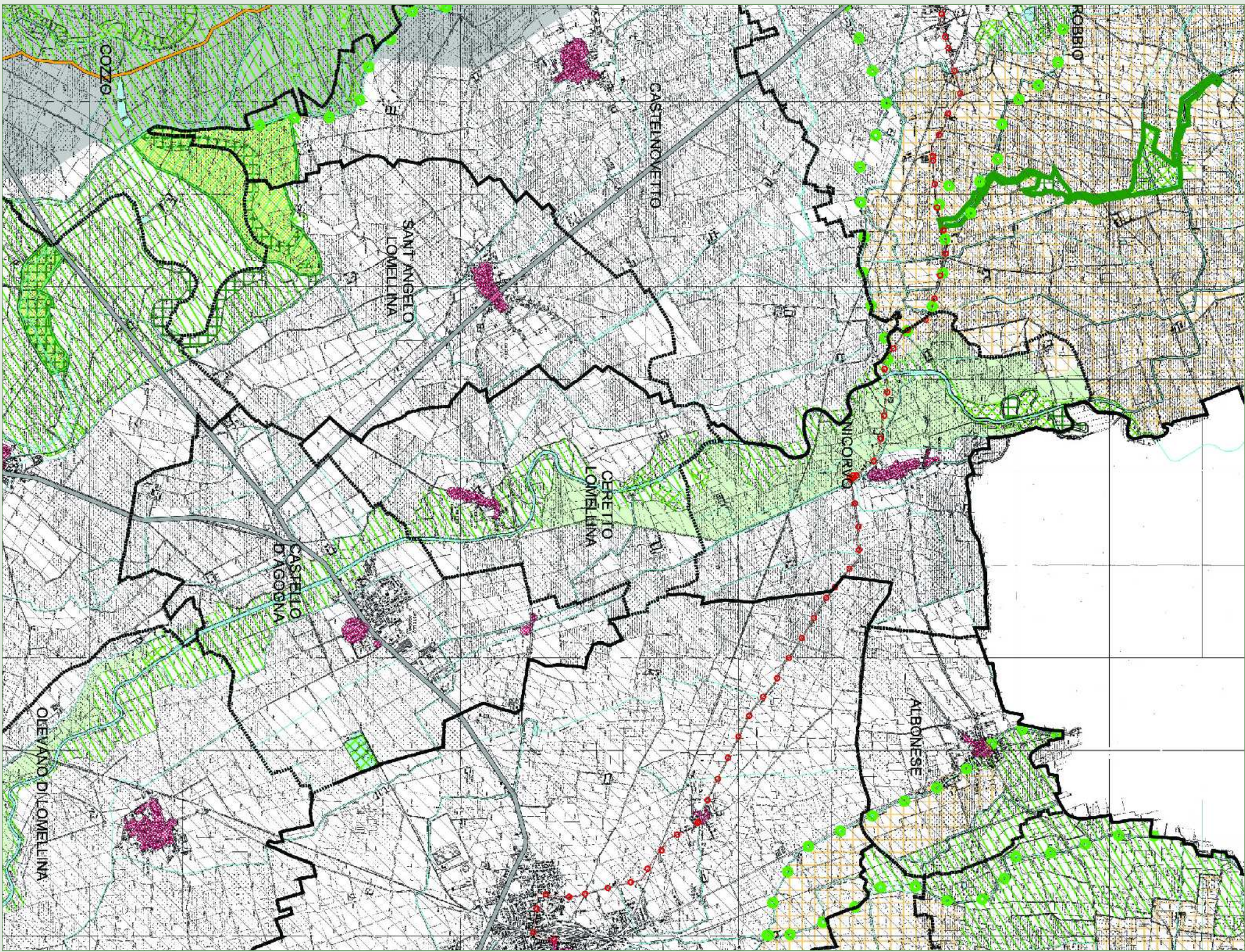

Approvato con deliberazione di Consiglio Provinciale n. 53 / 33382 del 7 novembre 2003

Tavola  
 3.3a

DIFESA DEL SUOLO

FASCE FLUVIALI PAI AI SENSI DELLA L. 183/1989 (APPROVATE CON DOPPI 8 AGOSTO 2001)

 LIMITE TRALIA FASCE A E LA FASCE B

 LIMITE TRALIA FASCE B E LA FASCE C DEL PAI

 LIMITE ESTERNO FASCE C

 LIMITE DI PROGETTO TRALIA FASCE B E LA FASCE C

BENI PAESAGGISTICI E AMBIENTALI (D.LGS 29 OTTOBRE 1998 N.490)

 ART. 146 comma 1 let. g "FORESTE E BOSCHI" (EX L. 43/1985 ART. 1 let. g)

ART. 146 comma 1 let. n "AREE AGRICOLE E ALVE UNIVERSITA' AGRARIE E ZONE GRAVATE DA USI CIVICI" (EX L. 43/1985 ART. 1 let. n) (Vedi Allegato N.12)

ART. 146 comma 1 let. m "ZONE DI INTERESSE ARCHEOLOGICO" (EX L.43/1985 ART. 1 let. m) - (Vedi Relazione)

ZONE DI INTERESSE ARCHEOLOGICO - AREE DI RISCHIO

 ART. 146 comma 1 let. b "TUMI, TORRENTI E CORSI D'ACQUA" (EX L.43/1985, ART.1 let. b)

ISTITUTI FAUNISTICI VENATORI (L.R. 26/1993)

 ZONE RIPOPOLAMENTO E CATTURA

ELEMENTI DEL QUADRO TERRITORIALE-AMBIENTALE

IL SISTEMA DELLE ACQUE

 CORSI D'ACQUA MINORI

 CORSI D'ACQUA PRINCIPALI

 SPECCHI D'ACQUA E ALVEI FLUVIALI

LIMITI AMMINISTRATIVI

 CONFINI COMUNALI

 CONFINI PROVINCIALI

 CONFINI COMUNITA' MONTANA OLTREPO PAVESE

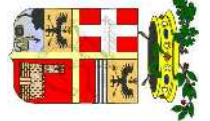
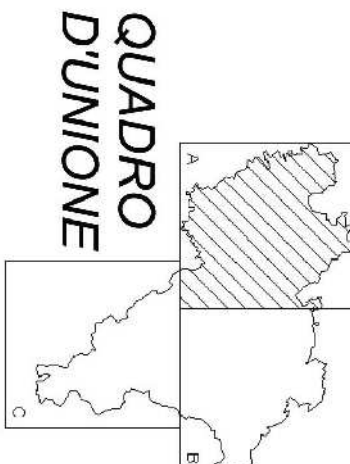
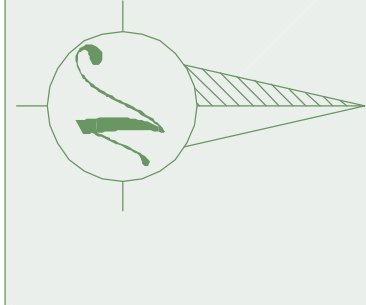
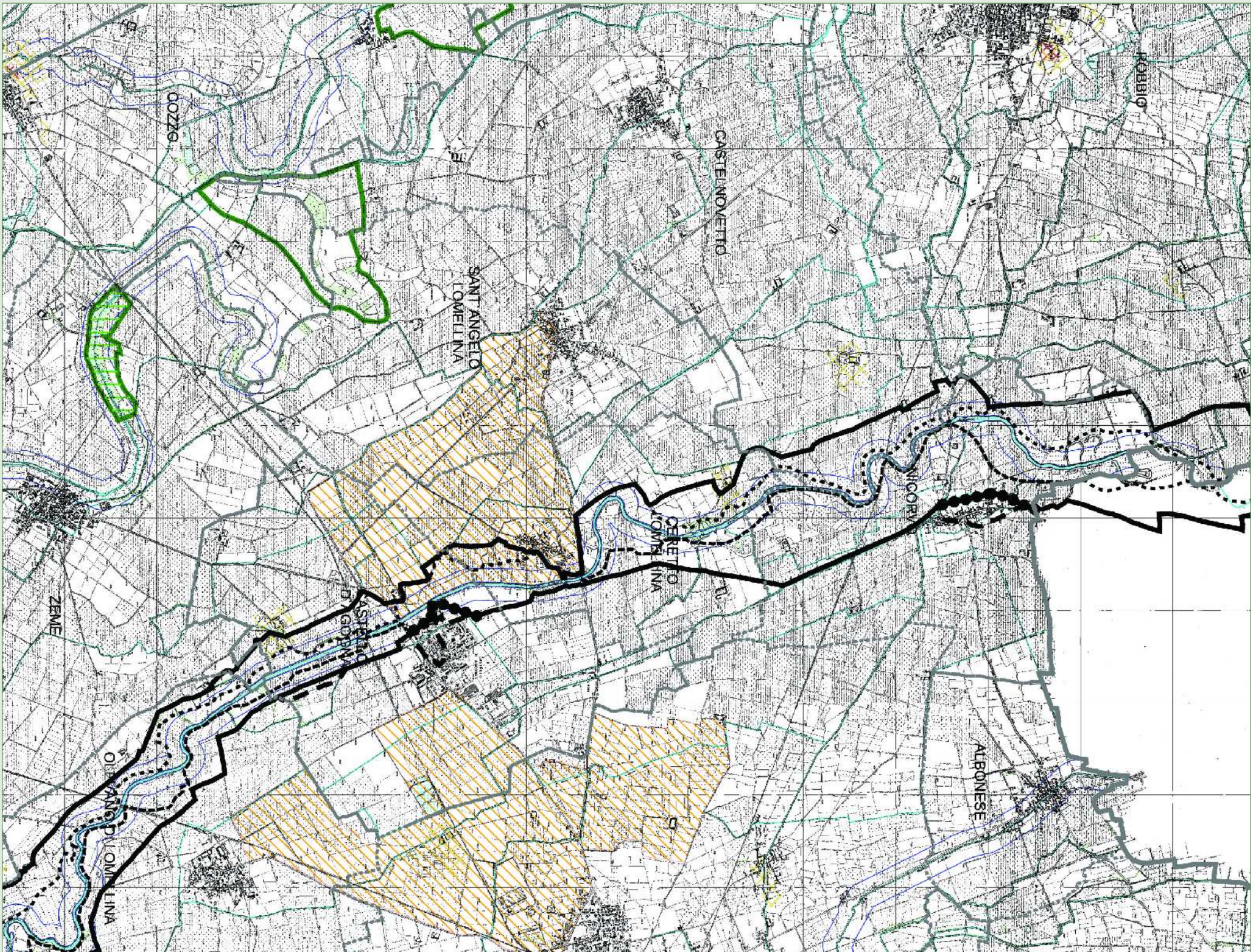

REGIONE LOMBARDIA  
 COMUNE DI  
 CERETTO LOMELLINA  
 (PROVINCIA DI PAVIA)

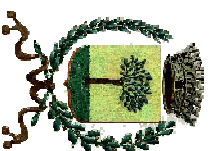

PIANO DI GOVERNO DEL TERRITORIO

Ai sensi della L.R. n°12 del 11/03/2005

DOCUMENTO DI PIANO

QUADRO CONCORSIVO

DdP 05.1

ESTRATTI DEL P.T.C.P.  
 (Piano Territoriale di Coordinamento Provinciale)

Scala: 1:20000

Varie di Sviluppo	Indice	Indirizzo	Indirizzo	Indirizzo	Indirizzo
1	01.02.2008	RT	FL	FL	FL

Bauli Bauli

Dott. Giuseppe Care

Dott. Giuseppe Care

Dott. Giuseppe Care

Dott. Giuseppe Care

Dott. Giuseppe Care

Dott. Giuseppe Care

Dott. Giuseppe Care

Dott. Giuseppe Care

Dott. Giuseppe Care

Dott. Giuseppe Care

Note:

FASE

ADOZIONE P.T.C.P.



Ing. Flavio Lavazzi	Ing. Silvia Garavito
Dott. Riccardo Tuccini	Dott. Riccardo Tuccini
Ing. Antonio Grand	Ing. Antonio Grand

CAPI COMITATO	CAPI COMITATO	CAPI COMITATO	CAPI COMITATO	CAPI COMITATO	CAPI COMITATO
---------------	---------------	---------------	---------------	---------------	---------------